Anwendungs-gebiete von KI

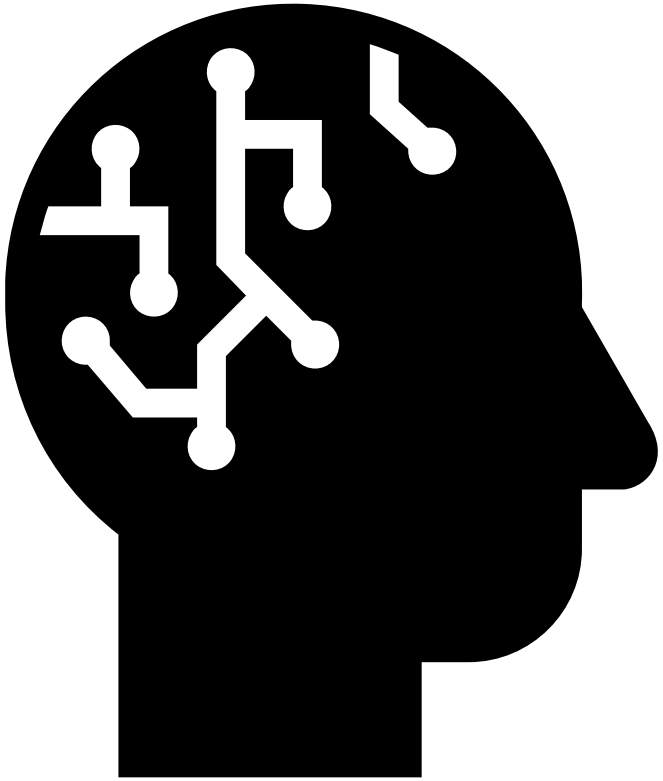

Von Yana und Florian

Wo wird KI eingesetzt?

KI hat viele verschiedene Anwendungsbereiche. Die momentanen Bereiche in denen Sie angewandt wird sind:

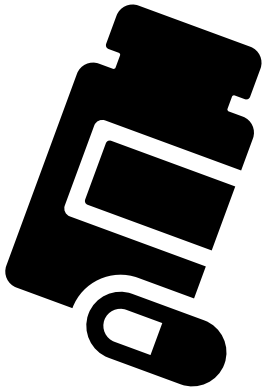

- Medizin
- Mobilität & Verkehr
- Alltag & Konsum
- Arbeit & Büro
- Sicherheit & Überwachung
- Kunst
- Freizeit

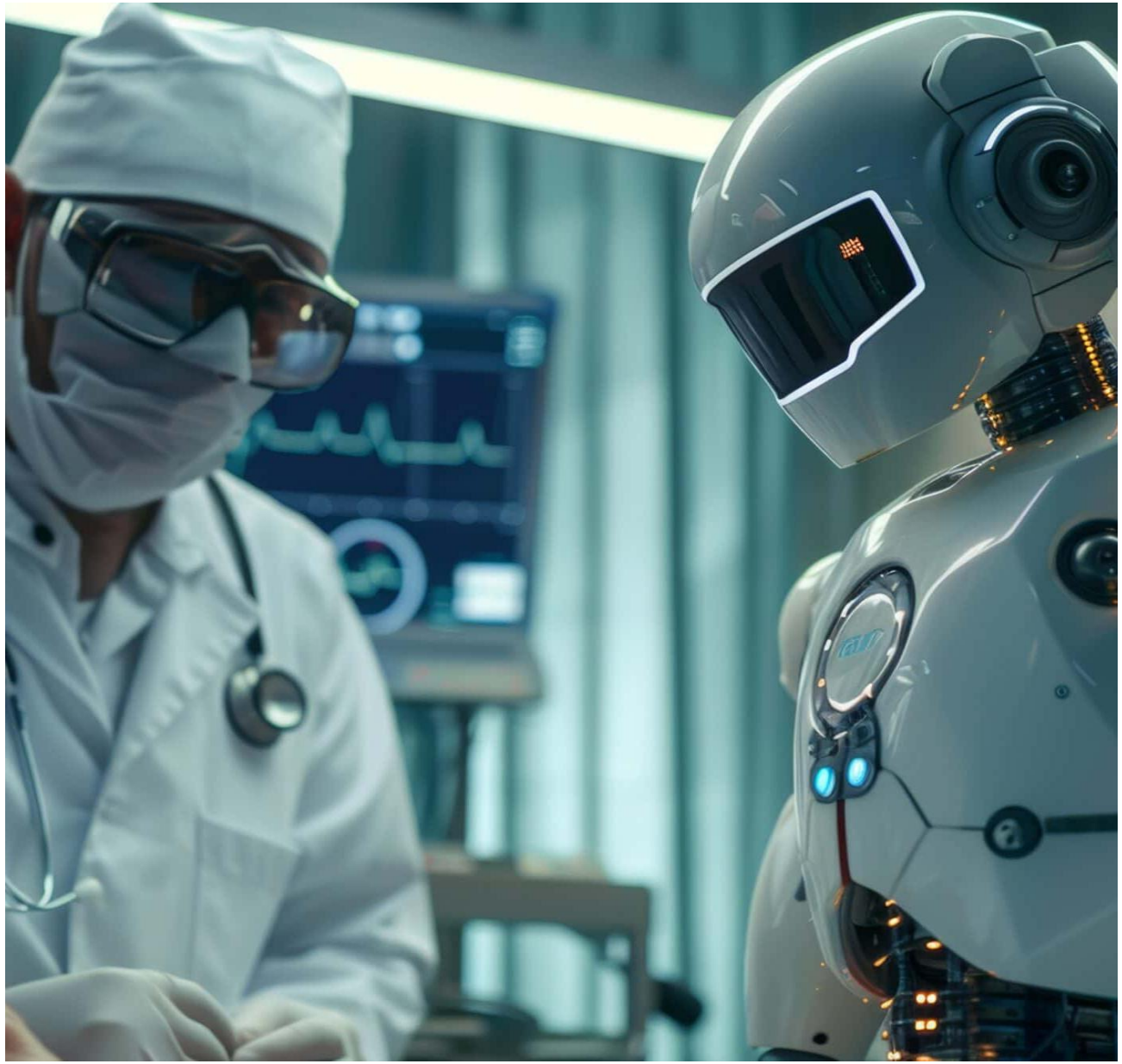

KI in der Medizin

- **In der Diagnose wird oft eine Einschätzung von KI verwendet**
- **In der Forschung bei der Entwicklung neuer Medikamente**
- **In der Operation könnte KI zukünftig auch komplizierte Eingriffe unterstützen**

Vorteile:
bessere Diagnosen,
schnellere Forschung,
weniger Fehler

Risiken:
KI kann den Arzt nicht richtig ersetzen,
Ein Mensch muss die Verantwortung tragen

KI im Alltag

- **Sprachassistenten z.B. Alexa**
- **Empfehlungssysteme z.B. Netflix**
- **Online-Shopping**
- **In der Schule/ Bei der Arbeit**
- **Navigation**

Vorteile:
Bequemlichkeit,
Personalisierte Erfahrungen,
Zeit sparen

Risiken:
Manipulation,
Faulheit,
Lerneffekt kann sinken

KI in der Kunst

- **Programme erstellen Bilder,Gemälde oder Fotos,die von echten kunstwerken kaum zu unterscheiden sind.**
- **KI komponiert neue Stücke oder ahmt den Stil bekannter Musiker nach.**
- **In Videospielen werden Gegner und Welten durch KI gesteuert, sodass Spiele realistischer und spannender wirken.**

Vorteile: neue Formen von Kreativität und Unterhaltung.

Risiken: Diskussion, ob KI wirklich „kreativ“ ist oder nur vorhandenes Material neu kombiniert.

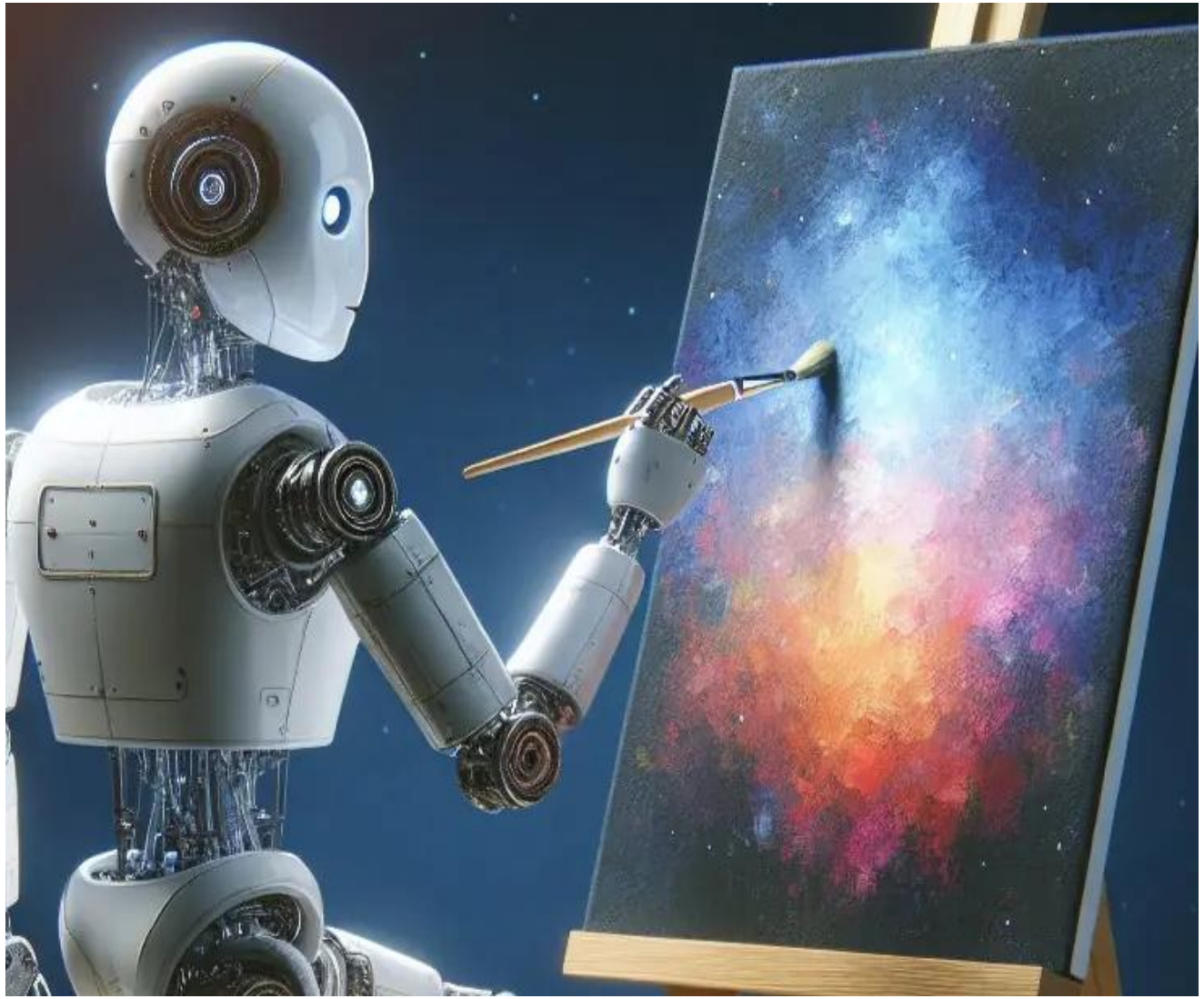

Fazit

KI findet man überall – von Medizin über Verkehr und Alltag bis hin zu Kunst. Sie erleichtert das Leben, bringt aber gleichzeitig neue ethische Fragen und Risiken mit sich.